



1. DATI IDENTIFICATIVI:

L' ISTITUTO SANTA MARTA, sito in via Montenero, 4 22060 Vighizzolo di Cantù (CO), tel/fax 031-730159; email info@istitutosantamarta.org; sito www.istitutosantamarta.org
Scuola Paritaria, ha due ordini di Scuola: Scuola Primaria (cod. Mec. CO1E00300B) e Secondaria di Primo Grado (cod. Mec. CO1M013007) e ha come ente gestore la Congregazione delle Suore di Santa Marta, con sede legale via Virginio Orsini, 15 00192 ROMA

ORGANIZZAZIONE INTERNA:

ORGANIGRAMMA

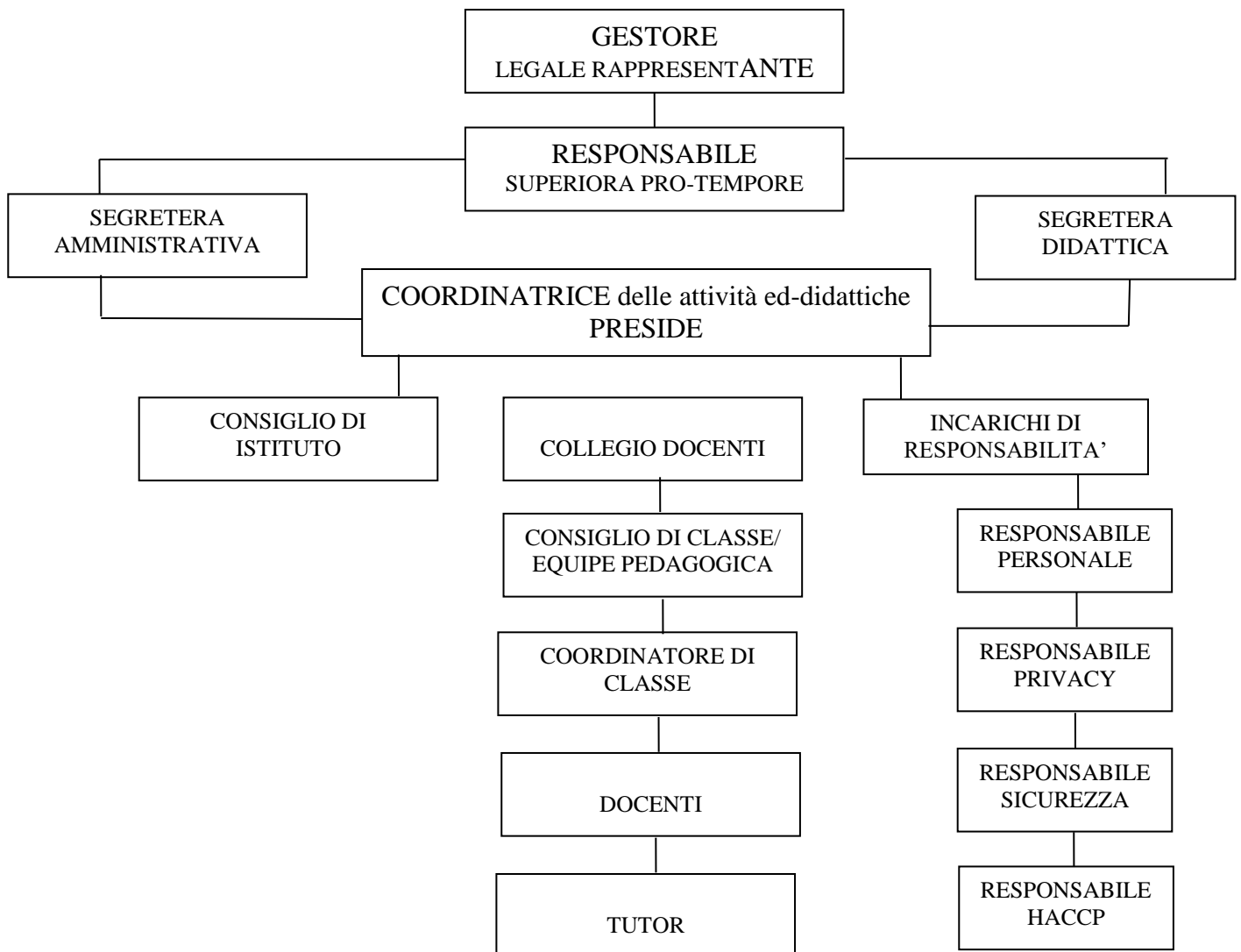

**2. INCARICHI DI COLLABORAZIONE E CONSULENZA:**

ATTIVITA' SVOLTA	QUALIFICA	COMPENSO EROGATO
CONSULENZA MEDICO DEL LAVORO	medico	377
Attività direzione lavori per modifiche aule	architetto	1185,60
Attività di sportello psicologico	psicologo	366
Consulenza giuridica per l'insorgere di controversie	avvocato	1115

3. COSTO ANNUALE DEL PERSONALE IN SERVIZIO relativo all'anno 2020

	TOTALE	COSTI per il PERSONALE
DOCENTI SCUOLA PRIMARIA	18	481.646,68
DOCENTI SCUOLA SEC. PRIMO GRADO	16	545.022,57
PERSONALE DI SEGRETERIA E AUSILIARIO COMUNE AI DUE ORDINI DI SCUOLA	14	Costi già inclusi nelle due voci precedenti

Di cui

	TEMPO DETERMINATO	TEMPO INDETERMINATO
SCUOLA PRIMARIA	6	12
Di cui sostegno	3	1
SCUOLA SEC. PRIMO GRADO	2	14
Di cui sostegno	0	1
Personale di segreteria e ausiliario comune ai due ordini di scuola	0	14

TASSI DI ASSENZA

	ORE LAVORABILI	ORE DI ASSENZA	PERCENTUALE
DOCENTI SCUOLA PRIMARIA	9421	439	4,65%
DOCENTI SEC. PRIMO GRADO	6331	168	2,65%
PERSONALE DI SEGRETERIA E AUSILIARIO COMUNE AI DUE ORDINI DI SCUOLA	14784	4859	32,86

4. DATI RELATIVI AL PERSONALE IN SERVIZIO CON CONTRATTO DI LAVORO NON A TEMPO INDETERMINATO

	TOTALE	Sostituzione maternità
DOCENTI PRIMARIA	6	1
Di cui SOSTEGNO	3	0
DOCENTI SECONDARIA	2	0
Di cui SOSTEGNO	0	0
PERSONALE DI SEGRETERIA E AUSILIARIO COMUNE AI DUE ORDINI DI SCUOLA	0	0

**5. CONTO CONSUNTIVO anno 2020**

Non è previsto il bilancio preventivo.

Scuola Primaria (cod. Mec. CO1E00300B)

Congregazione delle Suore di Santa Marta

Scuola Paritaria PRIMARIA

"SANTA MARTA"

VIGHIZZOLO di CANTU'(CO)

P. IVA 01067681005 - CF 02510770585

CONTO ECONOMICO anno 2020

1. COMPONENTI POSITIVI	
1.1 Contributi pubblici - MIUR - Comune	321.652,89
1.2 Sussidi da privati -rette	611.736,36
	0,00
(A) TOTALE componenti POSITIVI	933.389,25
2. COMPONENTI NEGATIVI	
2.1 Acquisto di materiale didattico	7.142,15
2.2 Acquisto materiale di consumo	2.427,03
2.3 Acquisto materiale di pulizia	7.465,32
2.4 Acquisto vitto	23.489,80
2.5 Acquisto materiale di cancelleria	576,95
2.6 Acquisto combustibile	22.414,69
2.7 Costi del personale	481.646,68
a) Salari e stipendi personale	344.760,13
b) Contributi previdenziali	56.457,20
c) Contributi monte pensione INPDAP	49.151,71
d) Contributi INAIL	2.751,61
e) Accanton. Quota TFR tesoreria INPS	27.006,66
f) Assistenza Sanitaria Integrativa AGIDAE	1.519,37
g) Costi figurativi (servizi prestati dal personale religioso) con valore corrispondente al C.C.N.L. AGIDAE-Scuola	166.468,13
2.8 Utenze	12.585,11
a) Spese per energia	8.326,91
b) Spese telefoniche	1.163,54
c) Acquedotto	3.094,66



2.9 Competenze dirette	0,00
2.10 Premi assicurativi	2.563,25
2.11 Carburante	0,00
2.12 Spese postali e bancarie	369,41
2.13 Abbonamenti	603,90
2.14 Canone manutenzione contrattuale	26.456,81
2.15 Manutenzione	98.295,33
2.16 Tasse automobilistiche	0,00
2.17 Tasse di concessione governativa	0,00
2.18 Ammortamento dell'immobile	114.913,48
2.19 Sopravvenienze passive	0,00
2.20 Spese trasporto e viaggi	0,00
2.21 Pubblicità e propaganda	0,00
2.22 Onorari a professionisti	2.189,68
2.23 Spese di vigilanza	764,76
2.24 Prestazioni didattiche	1.214,23
2.25 Nettezza Urbana e rifiuti	0,00
2.26 Imposte e tasse deducibili	0,00
2.27 Spese per esercizio automezzi	0,00
2.28 Imposta di bollo	13,00
2.29 Prestazioni di servizi vari	9.716,19
2.30 Vestiario tessuti merceria	0,00
2.31 Stoviglie e materiale da cucina	0,00
2.32 Aggiornamenti professionali	1.380,24
(B) TOTALE componenti NEGATIVI	982.696,14
(A) TOTALE componenti POSITIVI	933.389,25
(B) TOTALE componenti NEGATIVI	982.696,14
RISULTATO FINALE (A-B) <u>PERDITA</u>	49.306,89

Roma, 31 maggio 2021



La Legale Rappresentante



ISTITUTO SANTA MARTA

SCUOLA PRIMARIA PARIFICATA PARITARIA D.M. 18/01/01

SCUOLA SECONDARIA DI PRIMO GRADO D.M. 26/02/01

Scuola Secondaria di Primo Grado (cod. Mec. CO1M013007)

Congregazione delle Suore di Santa Marta

Scuola Paritaria SECONDARIA PRIMO GRADO

“SANTA MARTA”

VIGHIZZOLO di CANTU'(CO)

P. IVA 01067681005 - CF 02510770585

CONTO ECONOMICO anno 2020

1. COMPONENTI POSITIVI	
1.1 Contributi pubblici - MIUR - Comune	99.119,30
1.2 Sussidi da privati -rette	552.839,40
	0,00
(A) TOTALE componenti POSITIVI	651.958,70
2. COMPONENTI NEGATIVI	
2.1 Acquisto di materiale didattico	4.296,26
2.2 Acquisto materiale di consumo	1.459,93
2.3 Acquisto materiale di pulizia	4.490,06
2.4 Acquisto vitto	4.693,50
2.5 Acquisto materiale di cancelleria	347,06
2.6 Acquisto combustibile	8.294,76
2.7 Costi del personale	545.022,57
a) Salari e stipendi personale	406.883,25
b) Contributi previdenziali	103.498,92
c) Contributi monte pensione	0,00
d) Contributi INAIL	2.751,61
e) Accanton. Quota TFR tesoreria INPS Fondi Complementari	30.369,42
f) Assistenza Sanitaria Integrativa AGIDAE	1.519,37
g) Costi figurativi (servizi prestati dal personale religioso) con valore corrispondente al C.C.N.L. AGIDAE-Scuola	115.610,17
2.8 Utenze	7.570,09
a) Spese per energia	5.008,71
b) Spese telefoniche	699,95
c) Acquedotto	1.861,43



ISTITUTO SANTA MARTA

SCUOLA PRIMARIA PARIFICATA PARITARIA D.M. 18/01/01

SCUOLA SECONDARIA DI PRIMO GRADO D.M. 26/02/01

2.9 Competenze dirette	0,00
2.10 Premi assicurativi	2.563,25
2.11 Carburante	0,00
2.12 Spese postali e bancarie	293,00
2.13 Abbonamenti	603,90
2.14 Canone manutenzione contrattuale	9.899,32
2.15 Manutenzione	15.066,88
2.16 Tasse automobilistiche	0,00
2.17 Tasse di concessione governativa	0,00
2.18 Ammortamento dell'immobile	0,00
2.19 Sopravvenienze passive	0,00
2.20 Spese trasporto e viaggi	0,00
2.21 Pubblicità e propaganda	0,00
2.22 Onorari a professionisti	1.317,18
2.23 Spese di vigilanza	460,04
2.24 Prestazioni didattiche	730,42
2.25 Nettezza Urbana e rifiuti	0,00
2.26 Imposte e tasse deducibili	0,00
2.27 Spese per esercizio automezzi	0,00
2.28 Imposta di bollo	11,00
2.29 Prestazioni di servizi vari	5.519,83
2.30 Vestiario tessuti merceria	0,00
2.31 Stoviglie e materiale da cucina	0,00
2.32 Aggiornamenti professionali	830,26
(B) TOTALE componenti NEGATIVI	729.079,48
(A) TOTALE componenti POSITIVI	651.958,70
(B) TOTALE componenti NEGATIVI	729.079,48
RISULTATO FINALE (A-B) <u>PERDITA</u>	77.120,78

Roma, 31 maggio 2021



Carlo Maria Loffe

La Legale Rappresentante



6. INFORMAZIONI RELATIVE AI BENI IMMOBILI E AGLI ATTI DI GESTIONE DEL PATRIMONIO

La Scuola (cod. Mec. CO1E00300B e CO1M013007), appartenente alla Congregazione delle Suore di Santa Marta, è proprietaria dell'immobile sito in via Montenero 4/5, censito al catasto dei fabbricati del comune di Cantù (Como) mq. 4267 così costituito:

Aule classi primaria	10
Aule classi Secondaria di primo grado	6
Aule sostegno	2
Aula di musica	1
Aule colloqui	2
Aula professori	1
Aula maestre	1
Aula polivalente	1
Laboratorio informatico	1
Laboratorio di lingue	1
Laboratorio di scienze	1
Biblioteca	1
Refettorio	3
Tensostruttura	1
Spazi esterni ricreativi	5
Cappella	1